

Extensão Universitária 101

Carla Cavalcante Koike



UnB | IE | CIC

Como assim?

Devo Fazer Extensão?!?



Ok,

Devo **Preciso** Fazer Extensão...



Agora, eu
quero fazer Extensão!!



Extensão Universitária

*Interação
Dialógica*

*Comunidade não
Acadêmica*



*Comunidade
Acadêmica*



*Complexas Questões
Contemporâneas da
Sociedade Brasileira*

Mas, por onde eu começo?

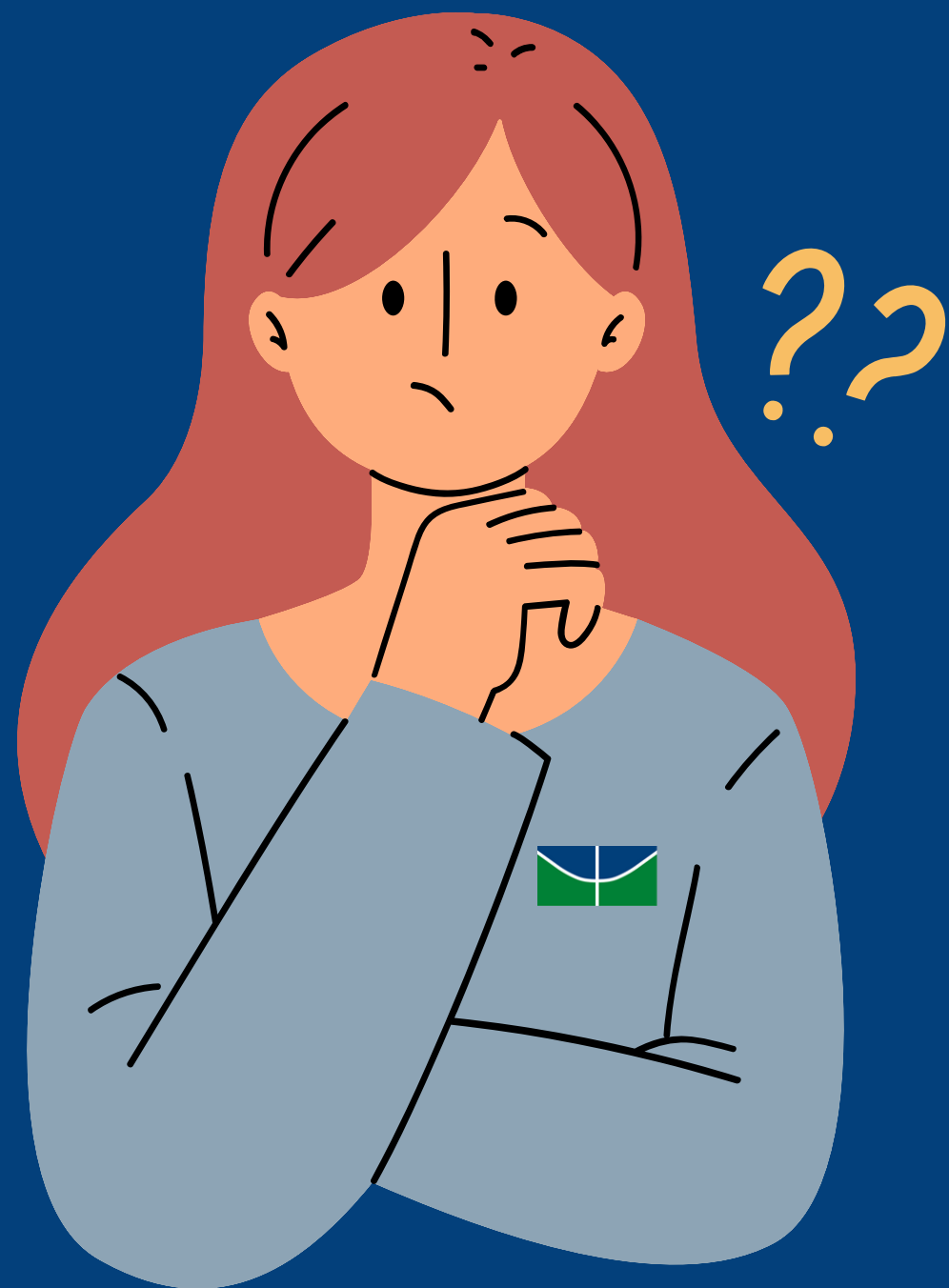

Eventos de Extensão dentro da UnB

- Palestra, mini-curso, mesa redonda, etc
- ✚ Curta Duração
- ✚ Infraestrutura da Universidade
- ✚ Público garantido

UnB 



SU22

Semana Universitária UnB
29 ago - 2 set
100 anos de Darcy Ribeiro

Realização de Eventos ou Projetos em um dos 5 Pólos de Extensão

- ✚ Eventos ou Projetos, com curta ou média duração
- ✚ Parcerias com outros projetos atuando na região.
- ✚ Aproximação com as comunidades do Distrito Federal e Goiás



Realização de Eventos ou Projetos em Escolas ou Comunidades

1. Entrar em contato com a direção de escolas ou Comunidade
2. Expôr suas ideias, e ouvir a comunidade
3. Adaptar o projeto de acordo com as solicitações da comunidade

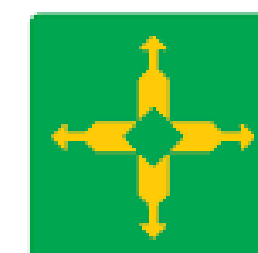

GOVERNO DE
BRASÍLIA
Secretaria de Estado de Educação
do Distrito Federal



Importante!

- Extensão é feita com e para a comunidade externa!
- Extensão é feita por nossos estudantes!
- Extensão lida com problemas da sociedade brasileira!

...Articulada com Ensino e Pesquisa

✓ Divulgação Científica de seu tema de pesquisa

✓ Coleta de Dados junto a Comunidade

✓ Educação (e Diversão!) com temas Correlatos a sua área de pesquisa



Exemplos!

Os robôs nos Filmes de Ficção Científica

Palestra sobre o Desafio DARPA de Robótica

Pensamento Computacional para Crianças

Geometria Natalina

Oficina de Processamento de Sinais Digitais de
Áudio: uma abordagem simplificada partindo da
cadeia de sinais, efeitos e timbres para guitarras
elétricas.

Como Fazer Extensão em Escolas Públicas?

Público Alvo:

- Crianças?
- Adolescentes?
- Adultos?
- Professores?
- Gestores?

Tema:

- Pedagógico?
- Divulgação?
- Formação Profissional?

Local:

- Escola?
- UnB? Pólos?
- Museu? Planetário?...



Atenção!!

- Calendário de Aulas das Escolas Públicas
- Contato com Professores E Direção das escolas
- Adequação de formato e tema de acordo com as necessidades da escola



Mas, e recursos para Equipamentos?

Bolsas para nossos alunos?

Transporte para as escolas?

Lanches para as crianças?

Editalais!

- Institutos, Faculdades, Deptos
- DEX
- FAPDF, CNPq, ...



Não é Extensão se não estiver no SIGAA!

UnB - SIGAA - Sistema Integrado de Gestão de Atividades Acadêmicas A+ A- | [Portal Público](#) | [Ajuda?](#) | Tempo de Sessão: 00:40 | [SAIR](#)

CARLA MARIA C. E. C. KOIKE [Alterar vínculo](#)
INSTITUTO DE CIÊNCIAS EXATAS (11.01.01.15) Semestre atual: 2022.2

[Módulos](#) | [Caixa Postal](#) | [Abrir Chamado](#)
[Menu Docente](#) | [Alterar senha](#)

[Ensino](#) | [Pesquisa](#) | **[Extensão](#)** | [Convênios](#) | [Produção Intelectual](#) | [Outros](#)

Não há notícias ca

- Ações de Extensão ▶
- Autorizações ▶
- Planos de Trabalho ▶
- Relatórios ▶
- Comissão de Extensão ▶
- Certificados e Declarações ▶
- Editais de Extensão ▶

- Submissões de Propostas ▶
- Inscrições ▶
- Gerenciar Ações ▶

- Submeter Proposta
- Solicitar Reconsideração de Avaliação
- Consultar Ações

MINHAS TURMAS NO SEMESTRE

Componente Curricular	Ch Total / CHD*	Horário	Alunos**

[Mensagens](#)

[Trocar Foto](#)

[Editar Dados do Site Pessoal do Docente](#)

[Ver Agenda das Turmas](#)

Sua página pessoal na UnB:



Não é Extensão se não estiver no SIGAA!

UnB - SIGAA - Sistema Integrado de Gestão de Atividades Acadêmicas A+ A- [Portal Público](#) [Ajuda?](#) Tempo de Sessão: 00:40 [SAIR](#)

CARLA MARIA C. E. C. KOIKE [Alterar vínculo](#) Semestre atual: 2022.2 [Módulos](#) [Caixa Postal](#) [Abrir Chamado](#)
INSTITUTO DE CIÊNCIAS EXATAS (11.01.01.15) [Menu Docente](#) [Alterar senha](#)

[Ensino](#) [Pesquisa](#) [Extensão](#) [Convênios](#) [Produção Intelectual](#) [Outros](#)

[PORTAL DO DOCENTE > AÇÕES DE EXTENSÃO COM CADASTRO EM ANDAMENTO](#)

 **Atenção:** Esta é a lista de todas as Ações de Extensão com cadastros em andamento. Para continuar o cadastro da ação clique no link correspondente. Para cadastrar uma nova Ação de Extensão clique nos botões da barra de navegação logo abaixo.

[Continuar Cadastro](#) [Remover Proposta](#)

LISTA DAS AÇÕES DE EXTENSÃO PENDENTES DE ENVIO

Título	Tipo Ação	Situação
Não há ações de extensão com cadastro em andamento atual.		
Submeter Nova Proposta		

[Portal do Docente](#)

SIGAA | Secretaria de Tecnologia da Informação - STI - (61) 3107-0102 | Copyright © 2006-2022 - UFRN - app40_Prod.sigaa34 - v4.2.9.73

Não é Extensão se não estiver no SIGAA!

UnB - SIGAA - Sistema Integrado de Gestão de Atividades Acadêmicas A+ A- Portal Público Ajuda? Tempo de Sessão: 00:40 SAIR

CARLA MARIA C. E. C. KOIKE Alterar vínculo Semestre atual: 2022.2 Módulos Caixa Postal Abrir Chamado
INSTITUTO DE CIÊNCIAS EXATAS (11.01.01.15) Menu Docente Alterar senha

Ensino Pesquisa Extensão Convênios Produção Intelectual Outros

PORTAL DO DOCENTE > SUBMISSÃO DE PROPOSTA DE AÇÕES DE EXTENSÃO

PROGRAMA

PROGRAMA

Os programas de extensão têm caráter estruturante, regular e continuado, envolvendo três ou mais ações de extensão definidas no art. 9º da Resolução 077/2017, com previsão de produtos acadêmicos durante seu desenvolvimento.

Importante: as ações citadas devem ser registradas e vinculadas ao Programa no SIGAA durante o seu período de execução. O não atendimento implicará em não aprovação dos relatórios até que a situação seja resolvida.

PROJETO

Os Projetos são as ações de extensão, oferecidas nas modalidades Projeto, Curso, Evento, Produto e Prestação de Serviços e que são executadas de forma isolada ou de forma vinculada, quando se tornam elementos constituintes de um Programa de Extensão.

PROJETO

PROJETO

Os projetos de extensão são desenvolvidos por meio da interação com os diversos setores da sociedade, visando ao intercâmbio e ao aprimoramento do conhecimento, bem como à atuação da Universidade na realidade social por meio de ações de caráter educativo, social, artístico, cultural, científico e tecnológico, tratando das temáticas detalhadas no Anexo I desta Resolução.

CURSO

CURSO

Cursos de extensão universitária são ações com duração determinada de caráter educativo, social, cultural, artístico, esportivo, científico ou tecnológico, que permitam a relação teoria-prática.

PRESTAÇÃO DE SERVIÇOS

PRESTAÇÃO DE SERVIÇOS

Prestação de serviços é uma dimensão dentro dos projetos de extensão, que visa a execução de atividades através de servidores e estudantes da UnB com o objetivo de atender às necessidades e expectativas da comunidade externa representada por pessoas físicas, entidades públicas, privadas e organizações da sociedade civil.

PRODUTO

PRODUTO

Os produtos acadêmicos caracterizam-se por serem decorrentes das ações de extensão, ensino e pesquisa para difusão e divulgação artística, cultural, científica ou tecnológica. Parágrafo único. Os produtos são caracterizados por livros, anais, artigos, textos, revistas, manuais, cartilhas, jornais e relatórios, materiais didáticos, vídeos, filmes, programas de rádio e TV, softwares, jogos, modelos didáticos, partituras, arranjos musicais, peças teatrais, mídias informacionais, performances artísticas dentre outros.

EVENTO

EVENTO

São considerados eventos, as ações de extensão universitária que visem promover, mostrar e divulgar atividades de interesse técnico, social, científico, artístico e esportivo aberto à comunidade externa.

Portal do Docente

SIGAA | Secretaria de Tecnologia da Informação - STI - (61) 3107-0102 | Copyright © 2006-2022 - UFRN - app40_Prod.sigaa34 - v4.2.9.73

- Projeto
- Curso
- Evento
 - Palestra
 - Oficina
 - Mesa Redonda
 - etc...

Como **eu** vejo a Extensão ...

Pessoas Interagindo e Dialogando!



Perguntas?
Dúvidas?
Sugestões?



ckoike@unb.br

[meninas.comp](https://www.instagram.com/meninas.comp) 

www.meninas.cic.unb.br

UnB | Instituto de
Ciências Exatas

[extensao_ie](https://www.instagram.com/extensao_ie) 

exatas.unb.br